

Udmeldte studerende
1. marts 2010 – 31. august 2010

Indholdsfortegnelse

1. Indledning	3
2. Markante resultater	3
3. Udmeldelser	3
4. Aldersfordeling	5
5. Tidspunkt for udmeldelse	7
6. Årsager til udmeldelse	8
7. Optagelsesform –forsøgsårgangene	9
8. Frafald og ny uddannelse	10
9. Kommentarer og overvejelser	11

1. Indledning

I foråret 2010 er der udmeldt 27 studerende – alle journalister. Igen er der ingen fotojournalister udmeldt. Dette er en svag stigning i forhold til efteråret 2009, men knap så voldsom stigning, som det ellers før er set på forårssemestrene.

Traditionen tro udgør mændene flertallet af disse – svarende til, at 17 af de 27 udmeldte er mænd. Dvs. 63 % er mænd og 37 % er kvinder. Dette er en stigning i andelen af kvinder i forhold til tidligere semestre.

2. Markante resultater

- Flertallet af de udmeldte er administrativt udmeldt.
- Andelen af udmeldte kvinder stiger.
- Ingen fotojournalister er udmeldt i denne periode.
- Flertallet af de udmeldte er for første gang ikke i gang med en ny uddannelse.
- For første gang er flertallet af de udmeldte optaget ved samtale.

3. Udmeldelser

Tabel 1 viser hvordan de udmeldte studerende fordeler sig på de to uddannelseslinjer. Tabellen viser samtidig udviklingen over de seneste seks semestre. I forårssemestret er der to udmeldte journaliststuderende mere end i efterårssemestret. Det er tendensen, at der er flere udmeldte om foråret end om efteråret – denne gang er stigningen dog ikke ret stor. Igen er der ingen udmeldte fotojournaliststuderende.

Tabel 1. Fordeling af udmeldte studerende på uddannelser.

	Journalistlinjen			Fotojournalistlinjen		
	Antal udmeldte	Antal STÅ-producerende	Andel af alle STÅ-producerende på linjen	Antal udmeldte	Antal STÅ-producerende	Andel af alle STÅ-producerende på linjen
Forår 2010^{d)}	27	1027	2,6%	0	-	-
Efterår 2009^{c)}	25	929	2,7%	0	-	-
Forår 2009^{c)}	29	929	3,1%	1	67	1,5%
Efterår 2008^{b)}	23	960	2,4%	0	-	-
Forår 2008^{b)}	26	960	2,7%	0	-	-
Efterår 2007^{a)}	20	984	2,0%	1	65	1,5%

^{a)}Tallene er baseret på opgørelsen af studenterbestanden pr. 1.10. 2007

^{b)} Tallene er baseret på opgørelsen af studenterbestanden pr. 1.10. 2008

^{c)} Tallene er er opgjort pr. 31.08. 2009

^{d)} Tallene er er opgjort pr. 28.02. 2010

Figur 1 viser grafisk fordelingen af udmeldte fordelt på uddannelseslinjer set over de seneste seks semestre.

Figur 1: Udmeldte studerende fordelt på uddannelseslinje

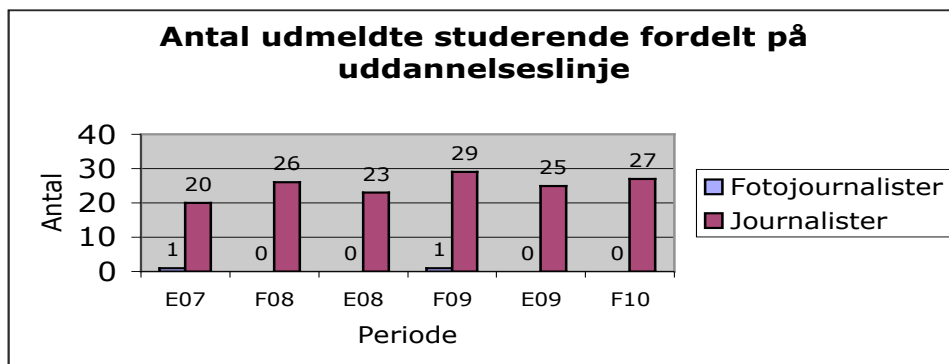

Tabel 2 viser hvordan frafaldet i den seneste periode fordeler sig på de to uddannelseslinjer og på køn. Som vanligt er det mændene, der udgør flertallet af udmeldinger – svarende til ca. 2/3.

Tabel 2. Frafall fordelt på køn og uddannelse, marts 2010 – februar 2010. Procent i parentes.

	Mænd	Kvinder	Total
Fotojournalistlinjen	-	-	0
Journalistlinjen	17 (63,0%)	10 (37,0%)	27
Total	17 (63,0%)	10 (37,0%)	27

Figur 2 viser udviklingen i kønsfordelingen af de udmeldte studerende set over de seneste seks semestre. Andelen af udmeldte kvinder er steget svagt i forhold til de foregående semestre, men det er endnu for tidligt at sige, om det er en tendens.

Figur 2. Frafall fordelt på køn, efterår 2007 – forår 2010

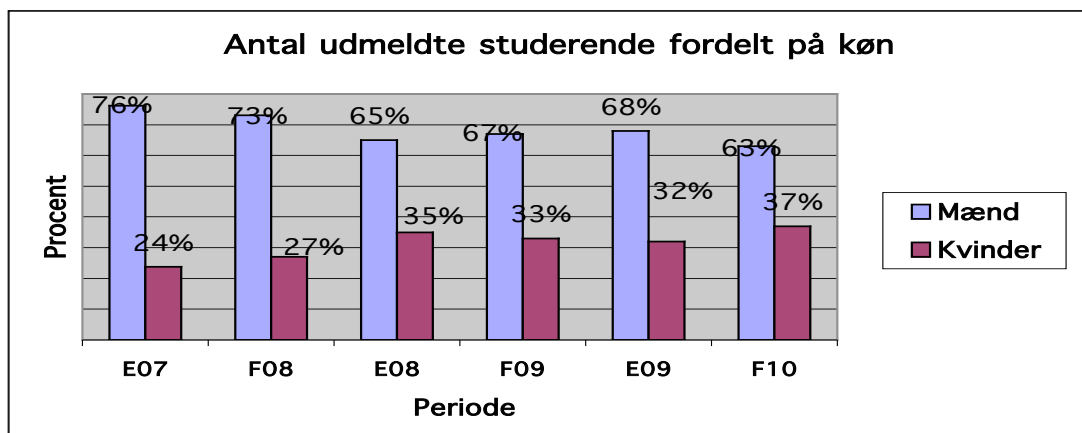

Frafald opgøres på to former – administrativ udmelding, som er forårsaget af, at den studerende ikke kan færdiggøre studiet af forskellige årsager, og derfor udmeldes som følge af det regelsæt, som uddannelsen er underlagt, og frivillig udmelding, som den studerende selv har valgt. I tabel 3 ses fordelingen i dette semester på administrativ versus frivillig udmelding, samt fordelingen heraf på køn. En overvejende del af mændene er administrativt udmeldt – hele 76,5% - hvorimod det kun gør sig gældende for 10% af kvinderne. Kun fire af de 17 udmeldte mænd er i dette semester sket efter eget valg. For kvindernes vedkommende har 90% selv valgt udmeldingen.

Tabel 3. Frafald fordelt på køn og frivillig/administrativ udmelding

	Mænd		Kvinder		Total	
	Antal	Procent	Antal	Procent	Antal	Procent
Administrativ udmelding	13	76,5%	1	10,0%	14	52,0%
Frivillig udmelding	4	23,5%	9	90,0%	13	48,0%
Total	17	100%	10	100%	27	100%

Tabel 4 viser udviklingen af ovenstående over de seneste seks semestre. I forhold til forrige semester er udviklingen for mændenes vedkommende vendt igen. Nu er det de administrative udmeldinger, der tegner sig for størstedelen, hvor flertallet af mænd i efteråret 2009 var frivilligt udmeldte. Den udvikling var tilsyneladende en engangsforestilling.

Tabel 4. Frafald fordelt på køn og frivillig/administrativ udmelding

	Administrativ udmelding		Frivillig udmelding	
	Mænd	Kvinder	Mænd	Kvinder
F10	13 (76,5%)	1 (10,0%)	4 (23,5%)	9 (90,0%)
E09	5 (29,4%)	3 (37,5%)	12 (70,6%)	5 (62,5%)
F09	10 (50%)	3 (30%)	10 (50%)	7 (70%)
E08	14 (93,3%)	3 (37,5%)	1 (6,7%)	5 (62,5%)
F08	9 (47,4%)	4 (57,1%)	10 (52,6%)	3 (42,9%)
E07	9 (56,3%)	0 (0%)	7 (43,7%)	5 (100%)
Total	60 (58,8%)	14 (28,7%)	44 (41,2%)	34 (71,3%)

4. Aldersfordeling

Som det ses i tabel 5 er der igen i dette semester flest under 30 år af de udmeldte. Men antallet af udmeldte over 30 år er dog i svag stigning i forhold til efteråret 2009. Dog ingen markante ændringer. Tallene viser, at 12 af de 27 udmeldte er under 25 år. 19 er under 30 år og 8 er over 30 år.

Tabel 5. Frameldte fordelt mellem køn og alder på udmeldelsestidspunktet

Forår 2010				
Alder ved udmeldelse	20-24 år	25-29 år	30-35 år	>35 år
Mand	5	6	4	2
Kvinde	7	1	2	-
Total	12	7	6	2

Efterår 2009				
Alder ved udmeldelse	19-24 år*	25-29 år	30-35 år	>35 år
Mand	7	6	3	1
Kvinde	4	2	2	-
Total	11	8	5	1

Forår 2009				
Alder ved udmeldelse	20-24 år	25-29 år	30-35 år	>35 år
Mand	8	5	3	4
Kvinde	8	1	1	-
Total	16	6	4	4

*Den yngste frameldte i dette semester er 19 – derfor det udvidede interval.

I tabel 6 ses sammenhængen mellem køn og alder, når der kontrolleres for udmeldelsestype. Tabel 6A viser fordelingen på køn og alder for de frivilligt udmeldte, og tabel 6B viser samme fordeling for de administrativt udmeldte. Den overvejende del af de frivilligt udmeldte befinder sig i kategorien 20-24 år. Der er denne gang flere kvinder end mænd, men det skal også ses i det lys, at der overordnet set er flere frivilligt udmeldte kvinder end mænd. Hvad angår de administrativt udmeldte, så er de som vanligt lidt ældre ved udmeldingstidspunktet, men det skyldes, som også beskrevet i tidligere undersøgelser, at de regler, der forårsager den administrative udmelding, først træder i kraft lidt henne i studiet. Denne gang er der dog flere over 30 år af de administrativt udmeldte, end der tidligere har været, og de fleste af dem er mænd.

Tabel 6. Udmeldte fordelt mellem køn og alder på udmeldelsestidspunktet ved hhv. frivillig og administrativ udmeldelse.

Tabel 6A – Forår 2010				
Alder ved udmeldelse for frivilligt udmeldte				
Alder ved udmeldelse	20-24 år	25-29 år	30-35 år	>35 år
Mand	4	-	-	-
Kvinde	7	1	-	1
Total	11	1	-	1

Tabel 6B – Forår 2010

Alder ved udmeldelse for adm. udmeldte				
Alder ved udmeldelse	20-24 år	25-29 år	30-35 år	>35 år
Mand	1	6	4	2
Kvinde	-	-	1	-
Total	1	6	5	2

5. Tidspunkt for udmeldelse

I tabel 7 ses udviklingen i tidspunktet for udmeldelsen set over de seneste fire semestre. Lidt usædvanligt er hele 37% af de udmeldte i dette semester udmeldt på 3. semester. Sammenlagt er der dog stadig et flertal af udmeldte på 1. og 2. semester. Den udvikling skyldes givetvis, at der er mulighed for at følge fag på 3. semester inden 2. semester er bestået. Denne mulighed modvirker en lang pause for de studerende, der ikke består 1. årsprojektet, og dermed fastholdes de på studiet, hvilket formodes at imødegå et eventuelt frafald. Igen er der 4 udmeldte på 8. semester, hvoraf alle er administrativt udmeldt.

Tabel 7. Tidspunkt for udmeldelse.

	Forår 2010		Efterår 2009		Forår 2009		Efterår 2008	
	Antal	Procent	Antal	Procent	Antal	Procent	Antal	Procent
1. semester	6	22%	9	36%	3	10%	3	13,0%
2. semester	6	22%	8	32%	12	40%	14	60,9%
3. semester	10	37%	1	4%	6	20%	4	17,4%
Praktik- periode	1	4%	1	4%	6	20%	1	4,3%
7. semester	-	-	2	8%	2	6,7%	-	-
8. semester	4	15%	4	16%	1	3,3%	1	4,3%
Total	27	100%	25	100%	30	100%	23	100%

Tabel 8 viser tidspunktet for udmeldelse alene for de frivilligt udmeldte. De fleste ligger på studiets første tre semestre, hvilket er sædvanligt. Forklaringen herpå er, at de administrative regler, som typisk forårsager udmeldelse, ikke træder i kraft før et par semestre hende på studiet. Hvordan udmeldingerne placerer sig semestrene imellem kan dog svinge lidt over sigt.

Tabel 8. Tidspunkt for udmeldelse for de frivilligt udmeldte.

	Forår 2010		Efterår 2009		Forår 2009		Efterår 2008	
	Antal	Procent	Antal	Procent	Antal	Procent	Antal	Procent
1. semester	3	23%	7	41,2%	3	17,6%	2	33,3%
2. semester	5	38%	7	41,2%	8	47%	3	50%
3. semester	4	31%	1	5,9%	3	17,6%	-	
Praktikperiode	1	8%	1	5,9%	3	17,6%	1	16,7%
7. semester	-	-	-	-	-	-	-	
8. semester	-	-	1	5,9%	-	-	-	
Total	13	100%	17	100%	17	100%	6	100%

6. Årsager til udmeldelse

Figur 3 viser en oversigt over udviklingen i fordelingen mellem de to former for udmeldelse set over de seneste seks semestre. I foråret 2010 er der igen flest administrativt udmeldte. Dette svinger fra semester til semester, hvorfor der ikke er en klar tendens her. Vi skal dog nogle perioder tilbage, før der sidste gang var flest administrativt udmeldte.

Figur 3: Udmeldte studerende fordelt på udmeldingstype

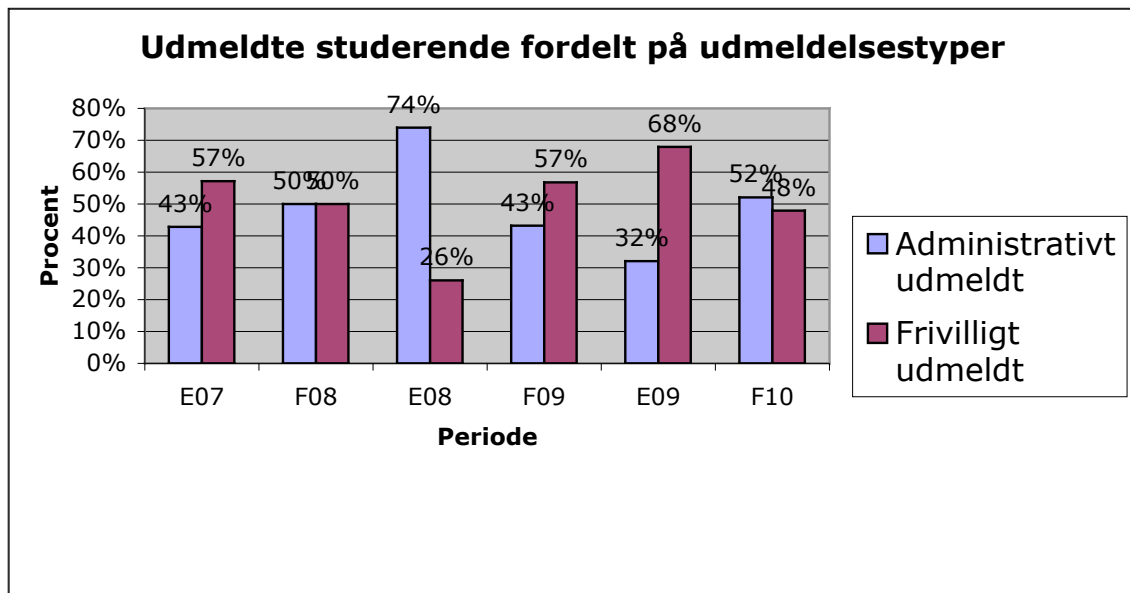

I tabel 9a ses de årsager, som de frivilligt udmeldte har angivet. Der kan angives mere end en årsag, hvorfor antallet af årsager overstiger antallet af frivilligt udmeldte. Som vanligt er det ønsket om at søge ind på en anden uddannelse, eller at studiet indeholdt noget andet end forventet, der oftest angives som årsag til udmeldelsen.

Tabel 9a. Liste over årsager til udmeldelse for frivilligt udmeldte, marts 2010 – august 2010.

Årsager	Antal
Søgt/ vil søge ind på anden uddannelse	9
Studiet indeholdt andet end forventet	5
Sygdom	1
Faglige udfordringer for store	1
Faglige udfordringer for små	1
Studiet ikke egnet til småbørnsforældre	1
Personlige forhold	1
Det sociale liv fyldte for meget	1
Det sociale liv fungerede ikke	1
Kunne ikke passe erhvervsarbejde ved siden af studiet	1
Geografisk afstand til hjemmet	1

I nedenstående tabel ses årsagerne til de administrative udmeldelser. Tre forsøg på en eksamen tegner sig for en del af udmeldingerne, men også 4. semesterreglen, som betyder, at 1. årsprojektet skal være bestået inden udgangen af 4. semester, har medført flere udmeldelser i dette semester. Tre forsøg på 1. årsprojektet er dog ikke med i denne omgang. Dette er ellers den store udfordring på studiets første år.

Tabel 9b. Liste over årsager til udmeldelse for administrativt udmeldte, marts 2010 – august 2010.

Årsag	Antal
Tre forsøg, Mediejura (1. semester)	2
Tre forsøg, Samfundsfag (1. semester)	1
Tre forsøg, Samfundsfag (3. semester)	2
4. semesterreglen	5
Tre forsøg, projektopgave (7. semester)	1
Tre forsøg, Medieteoripraktikopgave (7. semester)	1
Inaktiv i 2 år	2
Total	14

7. Optagelsesform –forsøgsårgangene

Af de 27 udmeldte er de 23 optaget efter 2005, hvor samtalerne blev indført ved optagelsesprøven. Denne gang ser billedet noget anderledes ud end vanligt, da flertallet af de udmeldte er optaget via samtale – svarende til 14 af de 23. Udviklingen over de seneste fire

semestre ses i figur 4. Som det ses har tendensen tidligere været, at det var de direkte optagne, der stod for flertallet af udmeldinger. Denne markante ændring bliver interessant at følge i de næste semestre.

Figur 4. Udmeldte studerende fordelt på optagelsesform.

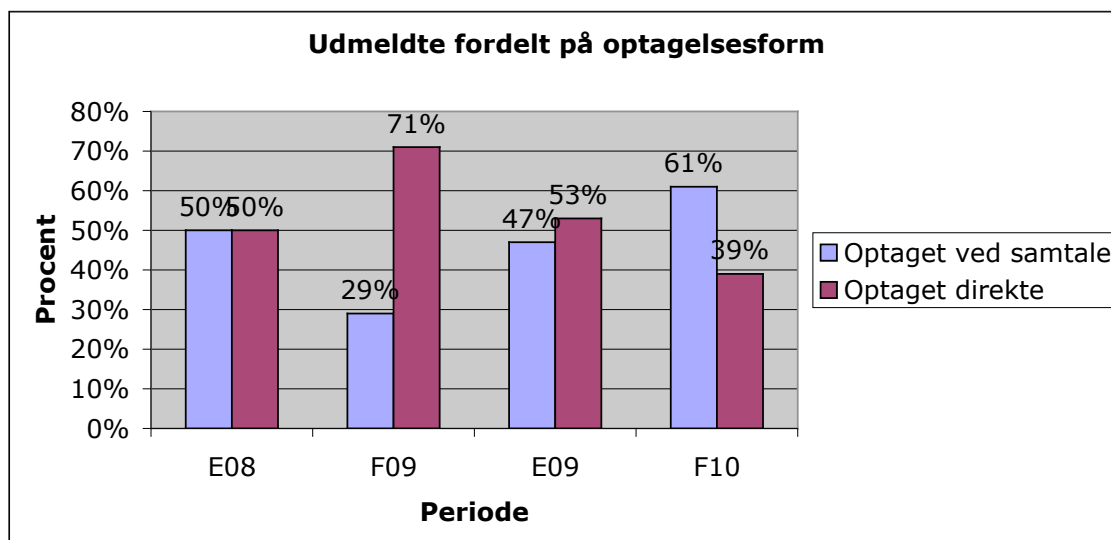

8. Frafald og ny uddannelse

Som nævnt i forrige undersøgelse kan frafald kategoriseres både som et negativt frafald og et positivt frafald. Sidstnævnte dækker over de, der udmeldes på en uddannelse, men optages på en anden. Det negative frafald er de, der ikke søger ind på en anden uddannelse efterfølgende. Figur 5 viser denne fordeling set over de seneste fire semestre. Som i efteråret 2009 er der igen i dette semester et flertal, der ikke er i gang med en anden uddannelse. I dette semester er det kun 12 af de 27 udmeldte, der er indskrevet ved en ny uddannelse – svarende til 44%. Af disse er de 10 frivilligt udmeldt.

Dette billede skal naturligvis ses i lyset af, at data på indskrivninger på nye uddannelser er trukket i september i år, og nogle af de seneste udmeldinger for denne periode er sket i juli og august, hvorfor de ikke alle har kunnet nå at søge en ny uddannelse. Tallene kan derfor ændre sig, hvis der foretages en ny optælling senere. Desuden skal det nævnes, at tallene kun viser de studerende, der modtager SU, da det er den måde registreringen af optag på en ny uddannelse er foretaget i denne undersøgelse.

Figur 5. Frafald og ny uddannelse

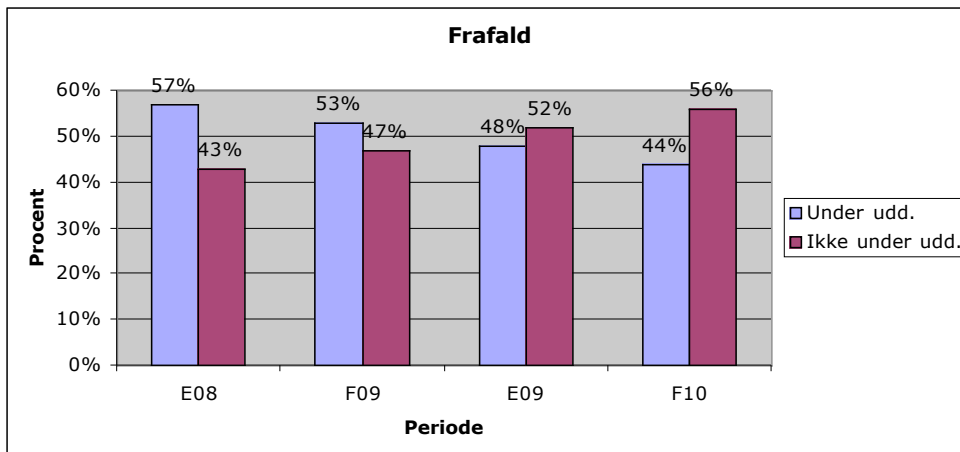

Tabel 10 viser en oversigt over de uddannelser, som udmeldte studerende er indskrevet på pr. september 2010.

Tabel 10. Nye uddannelser for udmeldte studerende

Aarhus Universitet, Humaniora	3
Aarhus Universitet, Samfundsvidenskab	1
Aarhus Universitet, Naturvidenskab	1
Diplomingeniør	1
SDU, Journalist	1
VIA, Lærer	2
Randers HF	1
Københavns Universitet, Statskundskab	1
Ålborg Universitet, Samfundsfag	1

9. Kommentarer og overvejelser

Noget usædvanligt er der denne gang flest af de udmeldte, der er optaget ved samtale. Optagelse via samtale har ellers tidligere vist sig at have en positiv effekt på frafald, da det tidligere typisk har været i gruppen af direkte optagne, at frafaldet har været størst. Det største frafald ligger på 1. og 2. semester, hvilket giver anledning til et øget fokus på gennemførselsvejledning på specielt de nye studerende. Som nævnt i forrige undersøgelse lægger den nye lovgivning om vejledning klart op til en øget indsats her. Flere nævner igen uindfrie forventninger som årsag til udmeldelsen.

Følgende bør overvejes:

- Hvorfor er der pludselig flest optaget via samtale, der melder sig ud/meldes ud? Hvad er årsagen til denne ændring? Er der foretaget ændringer i samtalerne, der kan forklare denne udvikling, eller er det tilfældigt?

- Hvordan afstemmes de frivilligt udmeldte studerendes forventninger til hvad studiet indeholder, når det igen er den altovervejende årsag til at studiet forlades frivilligt?
- Kan frafaldet mindskes via en øget indsats i forhold til frafaldstruede studerende – og hvordan defineres de?